

Uitnodiging voor een symposium

***Gaan, staan, kijken en kokken  
met het evenwichtsorgaan***

**op donderdag 17 maart 2011**

voorafgaand aan de oratie van dr. Jelte E. Bos bij zijn benoeming als buitengewoon hoogleraar *vestibulaire bewegings- en oriëntatiewaarneming* aan de Faculteit der Bewegingswetenschappen van de Vrije Universiteit in Amsterdam.

Dit symposium valt samen met de voorjaarsvergadering van de Vestibulaire Vereniging. Accreditatie bij het KNMG (KNO- en neurologievereniging, NVN) is aangevraagd.

**Collegezaal G-6.13, Faculteit der Bewegingswetenschappen  
v.d. Boechorststraat 7, Amsterdam**

- 12:00 Ontvangst met koffie en broodjes
- 12:30 Peter Beek (Decaan FBW, VU Amsterdam)  
Jelte Bos (TNO Soesterberg & VU Amsterdam)  
*Welkom*
- 12:40 Herman Kingma (vestibuloloog, AZM Maastricht)  
*Het evenwichtsorgaan*
- 13:00 Floris Wuyts (vestibuloloog, UZA Antwerpen)  
*De 'on'evenwichtige patiënt*
- 13:20 Wim Verhagen (neuroloog, CWZ Nijmegen)  
*Het centraal zenuwstelsel en het evenwicht*
- 13:40 Korte pauze
- 13:50 Maarten Frens (neurowetenschapper, EUR Rotterdam)  
*Kijken met het evenwichtsorgaan*
- 14:10 Mirjam Pijnappels (bewegingswetenschapper, VU Amsterdam)  
*Vallen bij ouderen*
- 14:30 Fred Spoor (paleontoloog, MPI Leipzig)  
*Evenwichtsorganen door de tijden heen*
- 15:00 Pauze, te voet naar de ...

**Aula, hoofgebouw VU  
De Boelelaan 1105, Amsterdam**

- 15:45 Jelte Bos (oratie)  
*Gaan, staan, kijken en kokken met het evenwichtsorgaan*
- 16:45 Receptie

Dit symposium wordt u aangeboden door de Faculteit der Bewegingswetenschappen van de Vrije Universiteit en de Vestibulaire Vereniging

Aanmelding vooraf wordt op prijs gesteld middels een mail naar

[secretariaat.fbw@vu.nl](mailto:secretariaat.fbw@vu.nl).

De Vrije Universiteit (VU) bevindt zich aan de zuidkant van Amsterdam, vlak naast de rondweg. De Faculteit der Bewegingswetenschappen ligt op de campus van VU.

De VU is het best te bereiken met het openbaar vervoer.

- Vanaf het Centraal Station:
  - Sneltram 51 (16 minuten)
  - Tram 5 of 16 (25 minuten)
- Vanaf Station Zuid / WTC:
  - Sneltram 51 (1 minuut), richting: Poortwachter
  - Tram 5 (1 minuut), richting Poortwachter
  - Te voet (10 minuten)

De VU is vanuit alle richtingen via de ringweg A-10 om Amsterdam bereikbaar. Volg die rondweg tot de afslag S108-Buitenveldert/Oud Zuid/Olympisch stadion en volg de borden VU. Op en rond de campus is betaald parkeren mogelijk. Voor gehandicapten zijn parkeerplaatsen gereserveerd voor het VU-hoofdgebouw en op het VU-binnen terrein (melden bij portier via intercomzuil bij de slagboom).

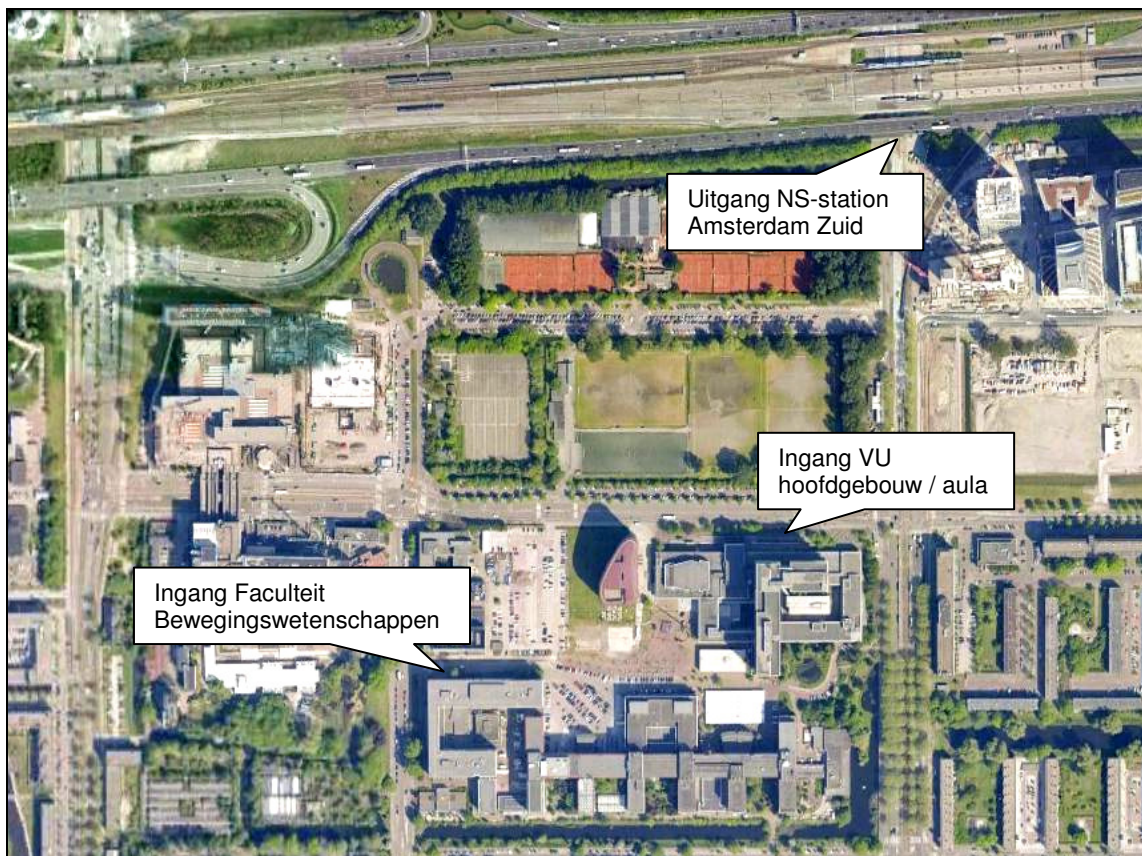

Zie ook:

- <http://www.fbw.vu.nl/nl/over-de-faculteit/route-naar-vu/index.asp> (symposium)
- <http://www.vu.nl/nl/over-de-vu/contact-routebeschrijving/routebeschrijvingen/index.asp> (oratie).
- [www.vestibulairevereniging.info](http://www.vestibulairevereniging.info) (Vestibulaire Vereniging algemeen)